

clearly Projects

Hét online samenwerkingsplatform voor projecten in de leefomgeving.

De unieke combinatie tussen een projectmanagement-en GIS systeem

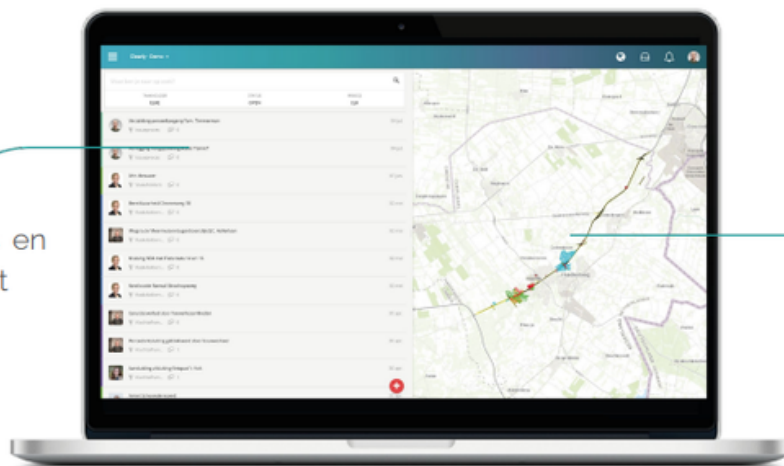

Workflows, dossiers en project management

De meest actuele projectinformatie op een 2D/3D kaart

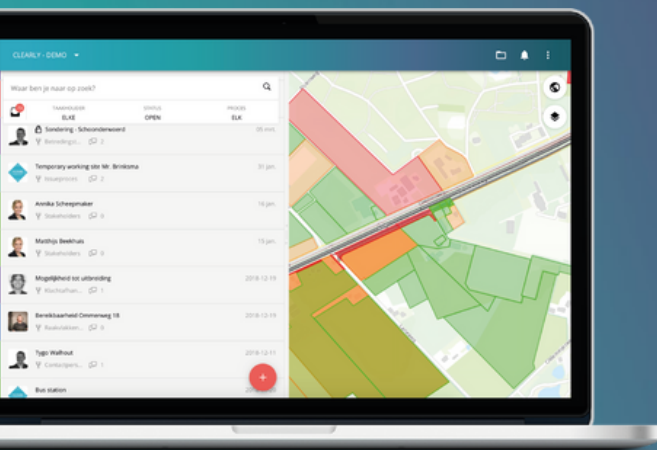

Clearly wordt ingezet om visueel **inzicht** te geven, **informatie verlies** te voorkomen, projecten **slimmer** te organiseren en de digitale **samenwerking** binnen het (bouw)team en met de opdrachtgever te optimaliseren.

Diverse disciplines werken in één gebruiksvriendelijk platform, zijn op de hoogte van elkaars werk en beschikken over de meest actuele stand van zaken.

Zo worden tenders gewonnen, draaien projecten beter, en worden kosten en hinder tot een minimum beperkt.

De hoeveelheid complexe en gevoelige informatie in projecten maakt actueel en volledig overzicht houden tot een serieuze uitdaging.

Binnen Clearly kunnen we taken vertalen naar **digitale processen**. Bijvoorbeeld voor vergunningen, onderzoek, grondverwerving, VTW's, klanteisen, raakvlakken-en stakeholder management. Deze processen koppelen we ook direct aan de kaart.

Clearly verwerkt informatie op de kaart en kan data uitwisselen met **externe software** zoals Relatics, ArcGIS, de Bouwapp, Omniom en zo nog vele anderen.

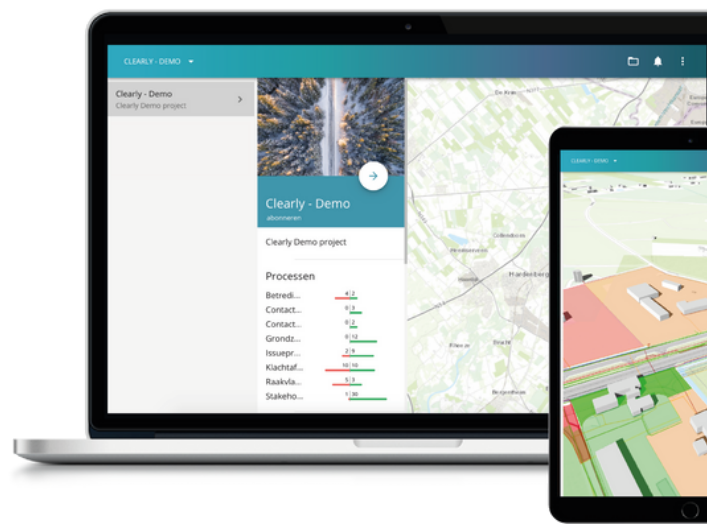

Inrichting van Clearly.Projects voor jouw project

Kaartlagen en datasets

Standaard kaartlagen zijn beschikbaar op basis van 'Open data'. Naast de standaard kaartlagen is het gebruikelijk dat er project specifieke kaartlagen ingericht worden. Diverse informatiebronnen kunnen op aanvraag verwerkt worden tot waardevolle kaartlagen.

Enkele voorbeelden van kaartlagen die standaard beschikbaar zijn voor elk project:

- Basisregistratie Kadaster (BRK)
- Basisregistraties Adressen & Gebouwen (BAG)
- Cultuurhistorie
- Natuurgebieden
- Archeologie
- Bodemgebruik
- Fiets- en wandelroutes
- Infrastructuur
- Ruimtelijke Plannen
- Publiekrechtelijke beperkingen
- Waterschapsdata
- Veiligheidsregio's
- Hoge resolutie luchtfoto PDOK (7,5 cm)
- Algemene Hoogtekaart Nederland (AHN 3)
- CBS Postcode Statistieken en Vierkantstatistieken

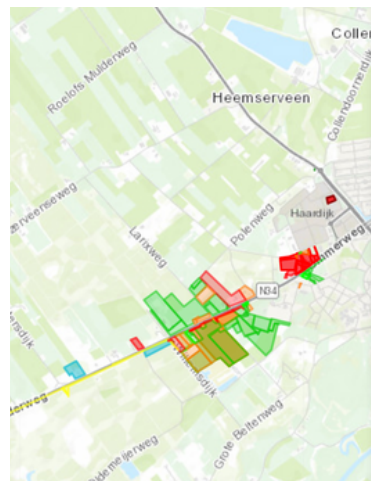

OPEN DATA



BASISINFORMATIE

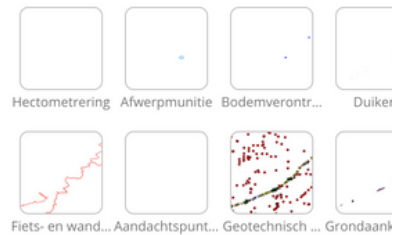

Processen ter ondersteuning van disciplines en taken

Samen met onze klanten richten we processen op maat in zodat deze "workflows" aansluiten bij de taken van de betrokken organisaties en projectleden. Het proces en alle communicatie en informatie blijft altijd in het dossier staan en is eenvoudig te exporteren.

Een globaal voorbeeld van een proces voor issue/raakvlakken management:

- Clearly brengt visueel een raakvlak in beeld tussen een gasleiding en het projectontwerp
- De Engineer (ON) heeft het raakvlakken proces op de kaart geactiveerd en een beschrijving en overige vooraf gedefinieerde kenmerken toegevoegd. Het raakvlak kleurt oranje op de kaart
- De verantwoordelijke technisch manager ontvangt geautomatiseerd een taak en deadline voor het oplossen van dit raakvlak. Hij/zij kan eventuele andere teamleden uitnodigen om mee te denken en de verantwoordelijkheid te delen.
- Als het raakvlak en de oplossing goedgekeurd is kleurt het raakvlak groen op de kaart

Gestandaardiseerde Clearly processen

Mocht het niet wenselijk zijn om een proces af te stemmen op het team en/of het project dan is het ook mogelijk om gebruik te maken van onze beschikbare "gestandaardiseerde" processen.